

Transfert des recettes de Visiodent au logiciel Comptaga

Sélectionner dans la barre du haut la section Module, puis compta

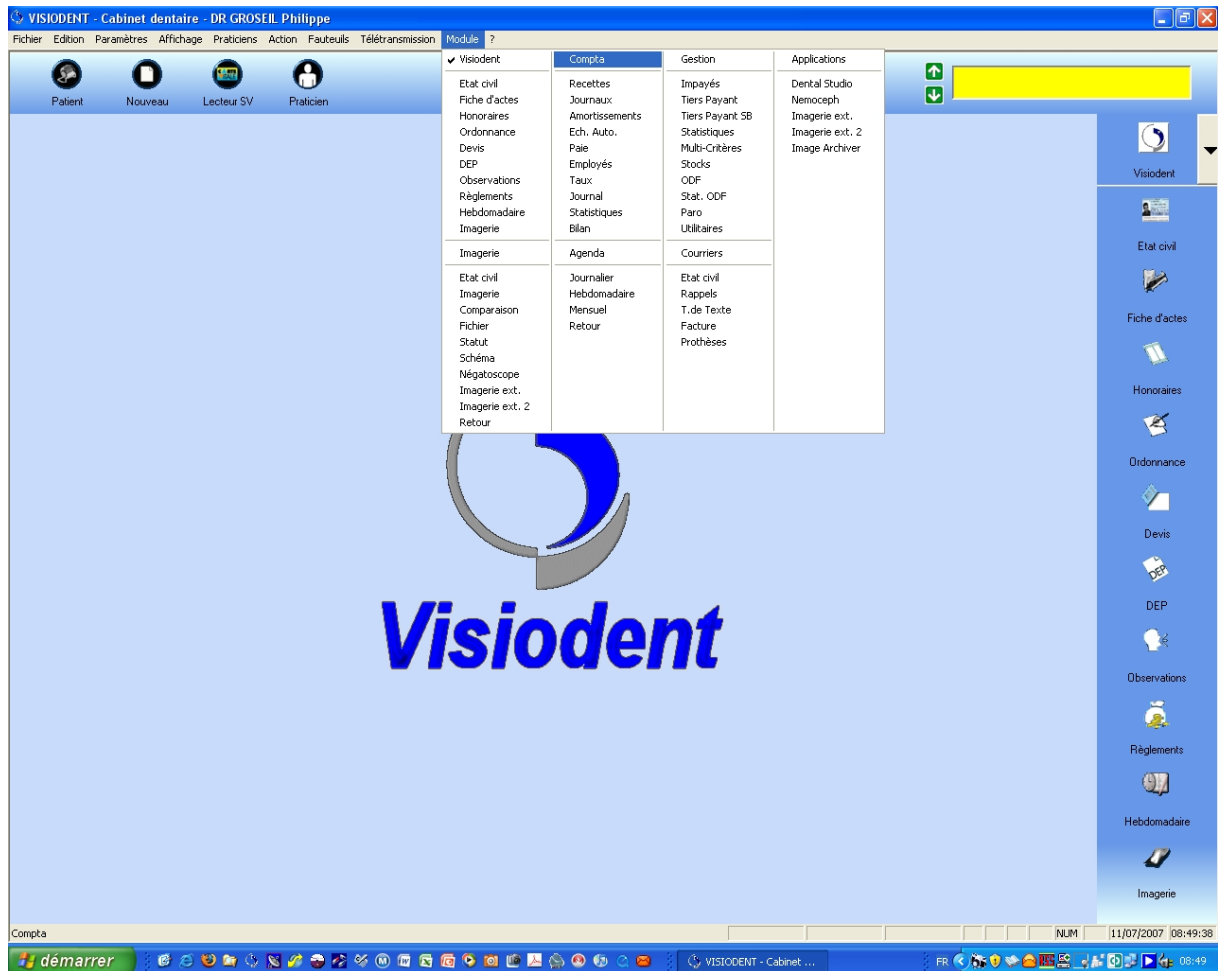

Dans la section Compta, aller dans Action, Transfert Aga

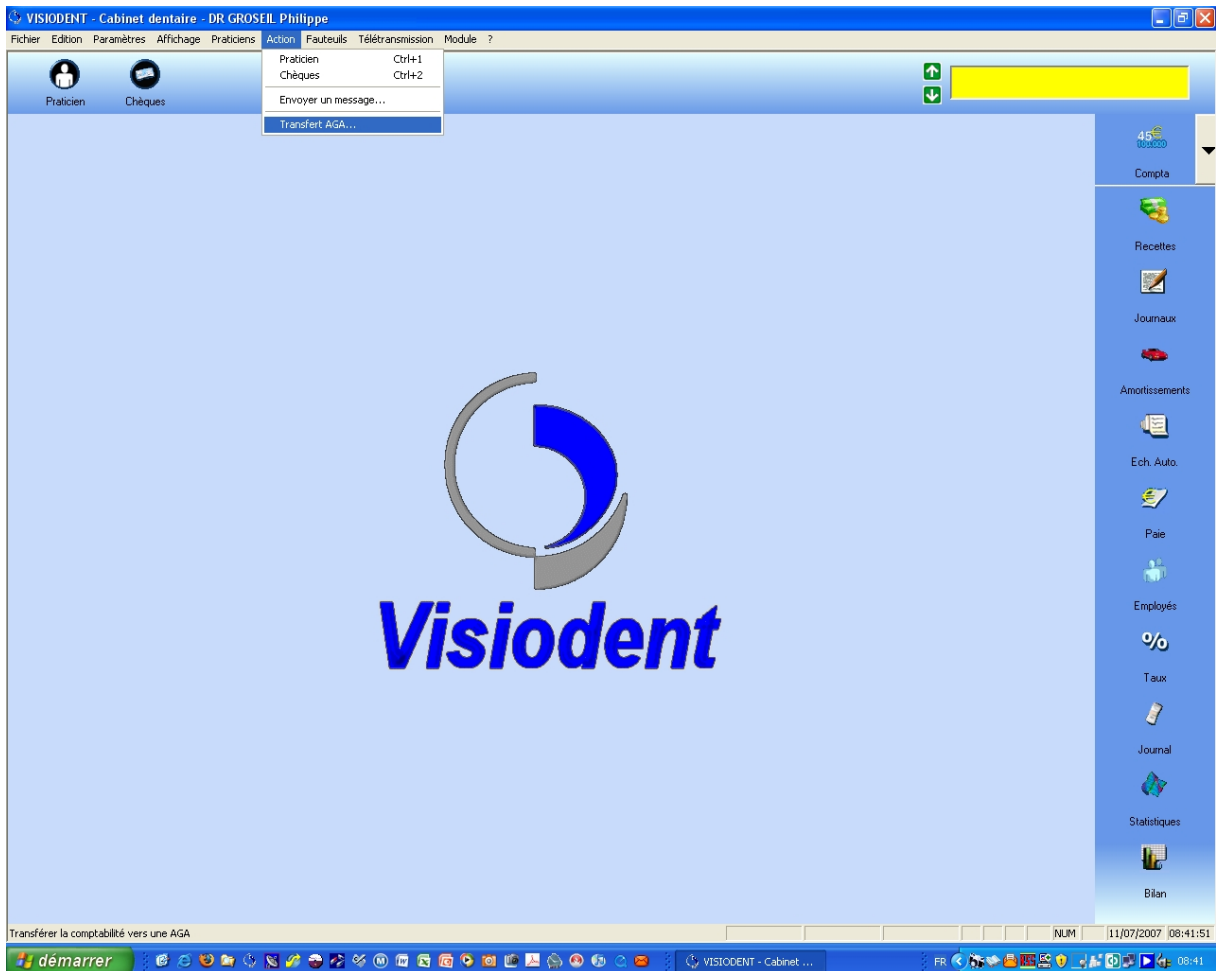

Paramétrer dans un premier temps le répertoire où se trouve Comptaga

(Ex : C:\COMPTAGA\PXXXXX)

Sélectionner la période de transfert du au et valider.

Attention si vous sélectionnez 2 fois la même date, vous aurez 2 fois les mêmes recettes dans Comptaga

Ouvrez Comptaga, le répertoire temporaire est intégré à Comptaga, c'est tout, vous avez réussi

